Mobiliteit na Corona

26/08/2020

leefmilieu brussel .brussels

BRUSSEL MOBILITEIT
GEWESTELIJKE OVERHEIDSDIENST BRUSSE

Moderators

Trees Vandenbulcke

Mobiliteitsexperte

Vincent Meerschaert

Mobiliteitsexpert

NL.

leefmilieu brussel .brussels

BRUSSEL MOBILITEIT

GEWESTELIJKE OVERHEIDSDIENST BRUSSEL

Sprekers

Mircea Steriu
Statistics manager

Pascale Heesterbeek
Head of Corporate
Brand & Communication

An Van hamme
Press & Stakeholders
Communications Manager

Agenda

1 UITP International Trends

2 NMBS Communication strategy « Lockdown & post-lockdown»

3 MIVB impact Covid-19 en vooruitzichten

4 Vragen // Antwoorden

Impact van covid 19 op openbaar vervoer

Bijna helft Belgen zal komende maanden openbaar vervoer mijden uit angst voor corona

16/07/2020 om 03:42 door adb | Bron: BELGA - Print - Corrigeer

Liefst 43 procent van de Belgen wil de volgende maanden het openbaar vervoer vermijden uit angst voor het coronavirus. Dat blijkt uit een mobiliteitsonderzoek van consultant Deloitte. Dit gedrag zou zelfs nog twee tot drie jaar kunnen aanhouden, waardoor gevreesd wordt voor meer autogebruik en dus ook meer fileleed in ons land. Alternatieven moeten aangemoedigd worden en aantrekkelijker worden, klinkt het bij Deloitte.

NIEUWS

Mobiliteitsonderzoek VUB: "Openbaar vervoer is de grote verliezer"

(Belga) Uit een bevraging van de onderzoeksgroep MOBI van de Vrije Universiteit Brussel blijkt dat het openbaar vervoer op het vlak van verplaatsingsgedrag de grootste verliezer wordt van de coronacrisis. De pendelaars ruilen het openbaar vervoer meer in voor de fiets of gaan te voet.

leefmilieu brussel .brussels

BRUSSEL MOBILITEIT
GEWESTELIJKE OVERHEIDSDIENST BRUSSEL

Enkele cijfers

Van onze kant, bij onze klanten, …

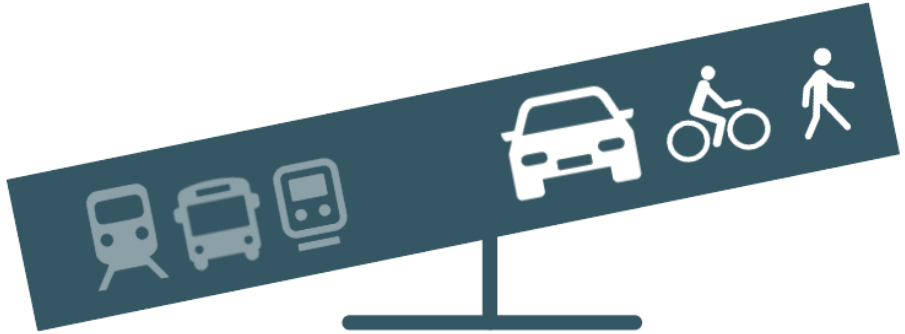

Mircea Steriu

Statistics manager

leefmilieu brussel .brussels

BRUSSEL MOBILITEIT

GEWESTELIJKE OVERHEIDSDIENST BRUSSEL

Pascale Heesterbeek
Head of Corporate
Brand & Communication

leefmilieu brussel .brussels

BRUSSEL MOBILITEIT
GEWESTELIJKE OVERHEIDSDIENST BRUSSEL

An Van hamme
Press & Stakeholders
Communications Manager

leefmilieu brussel .brussels

BRUSSEL MOBILITEIT
GEWESTELIJKE OVERHEIDSDIENST BRUSSEL

Conclusie

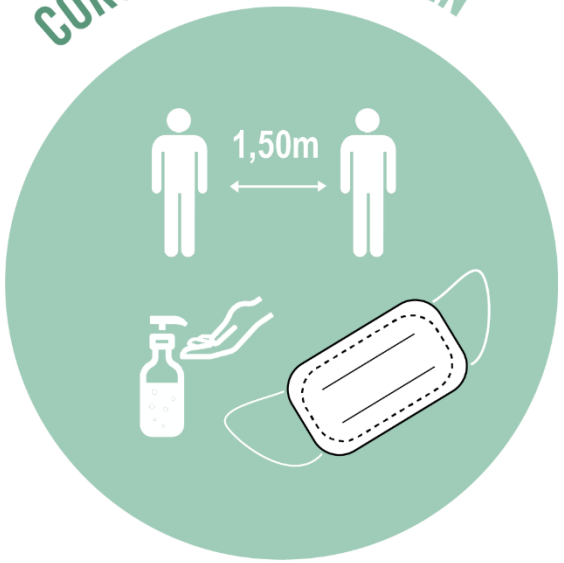

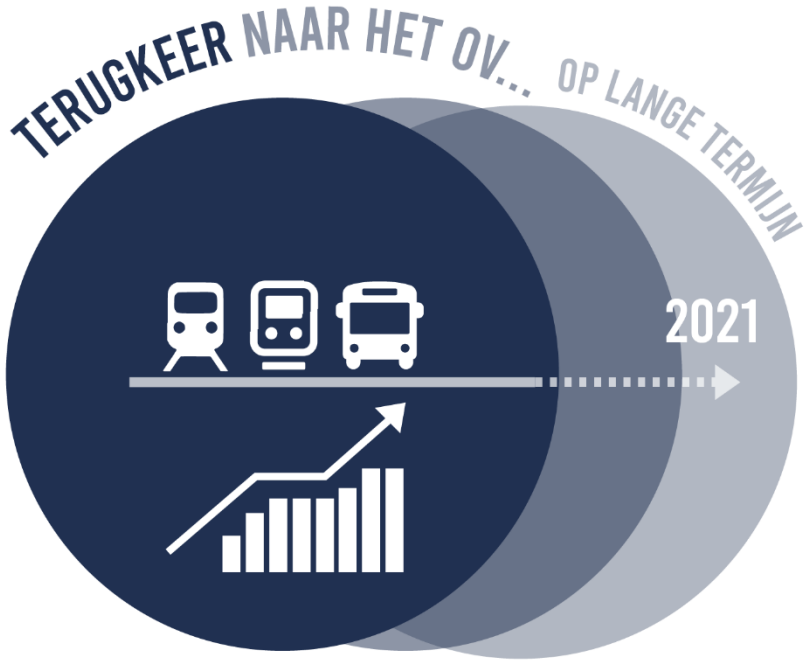

leefmilieu brussel .brussels

BRUSSEL MOBILITEIT
GEWESTELIJKE OVERHEIDSDIENST BRUSSEL

Trees Vandenbulcke
trees@traject.be
+ 32 (0)2 321 12 14

Vincent Meerschaert
vincent@traject.be
+ 32 (0)9 312 34 33